

<b>事務所</b>	賃料	<b>¥220,000</b>
日暮里・舎人ライナー	礼金	---ヶ月 敷金 ---ヶ月 共益費
<b>舎人駅</b>		<b>77.81㎡(約24坪)</b>
<b>徒歩4分</b>		<b>ファーストコート舎人</b>

**保証金 : 3ヶ月**  
**礼金 : 1ヶ月**  
 明渡時保証金1ヶ月償却

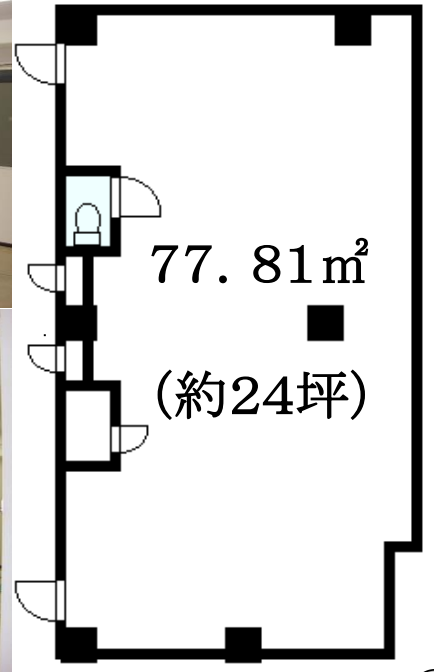

77.81㎡  
(約24坪)



**101号室**

※当社指定賃貸保証に加入して頂きます。(日本セーフティー)  
 事業用3年プラン:初回契約時(保証人あり)賃料の50%  
 (保証人なし)賃料の100%

※ 図面と現況が異なる場合は、現況を優先させていただきます。

所在地・	足立区舎人1-10-12	<input type="checkbox"/> バストイレ別室	<input type="checkbox"/> ガスコンロ設置可	<input type="checkbox"/> 照明器具	<input type="checkbox"/> ペット(相談)
構造・規模	鉄筋コンクリート造8階建	<input type="checkbox"/> バストイレ同室	<input type="checkbox"/> フローリング	<input type="checkbox"/> システムキッチン	<input type="checkbox"/> 楽器可
築年月	1991年1月 専有面積 上記参照 ㎡	<input checked="" type="checkbox"/> トイレのみ	<input type="checkbox"/> 追焚機能付	<input type="checkbox"/> カウンターキッチン	<input type="checkbox"/> 女性限定
契約期間	3年 入居日 相談	<input type="checkbox"/> 給湯	<input type="checkbox"/> クッションフロア	<input type="checkbox"/> エレベーター	<input type="checkbox"/> 法人契約限定
更新料は新家賃の1.5ヶ月		<input type="checkbox"/> シャワー	<input type="checkbox"/> プロパンガス	<input type="checkbox"/> 駐輪場	<input type="checkbox"/> 二人入居可
■ 入居審査有り。 ■ 鍵交換費用入居者負担		<input type="checkbox"/> 洗濯機置場(室外)	<input type="checkbox"/> 都市ガス	<input type="checkbox"/> BS端子	<input type="checkbox"/> 分譲マンション
■ 仲介手数料には消費税相当額をご負担頂きます		<input type="checkbox"/> 洗濯機置場(室内)	<input type="checkbox"/> ロフト	<input type="checkbox"/> CATV	<input type="checkbox"/> 陽当たり良好
■ 退出時のルームクリーニング費用は、入居期間を問わず借主負担となります。		<input type="checkbox"/> エアコン	<input type="checkbox"/> 冷蔵庫	<input type="checkbox"/> オートロック	<input type="checkbox"/> 閑静な住宅街
		<input type="checkbox"/> ベランダ・バルコニー	<input type="checkbox"/>	<input type="checkbox"/> 駐車場	<input type="checkbox"/> バリアフリー

東京都知事免許(12)第033617号  
**不動産センター株式会社 西新井店**  
 東京都足立区西新井3-4-2 TEL03(3855)4848(代)  
<http://www.fudousancenter.com>

物件番号  
 取引態様 専任  
 情報公開日

手数料	負担の割合	貸主	0%	借主	100%	配分の割合	元付	0%	客付	100%
-----	-------	----	----	----	------	-------	----	----	----	------